

MyEPO Portfolio

Funktionsbeschreibung: Zugriff auf Ihre Portfolios und Dokumente

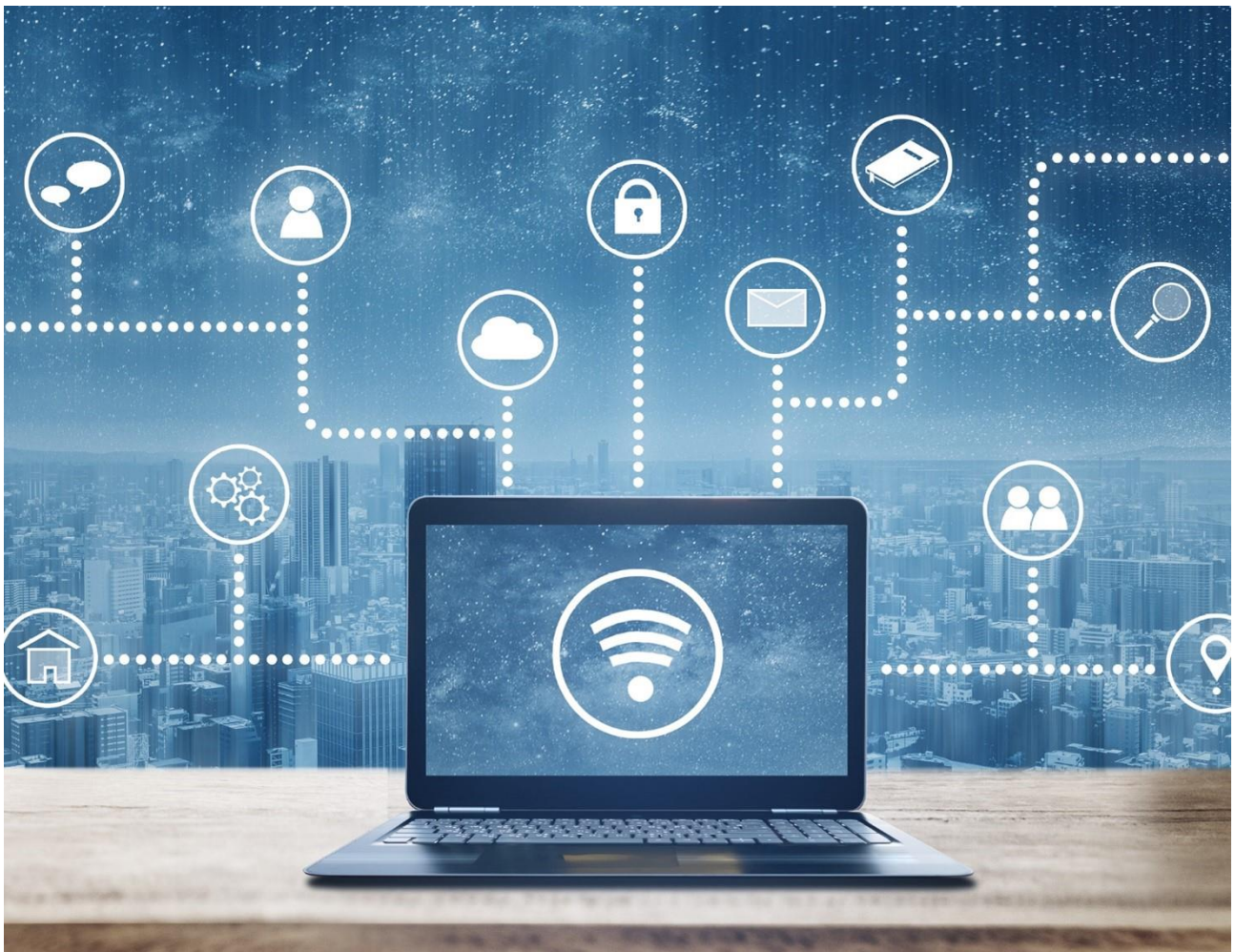

Inhalt

1.	Einführung	2
2.	Arbeiten mit Ihren Portfolios und Dokumenten	2
2.1	Zugriff auf Ihre Anmeldeportfolios	2
2.2	Arbeiten mit Ihren Portfolios	4
2.3	Arbeiten an einer Anmeldung	6

1. Einführung

Mit MyEPO Portfolio können Sie öffentliche Informationen zu jeder veröffentlichten EP-, UP- oder Euro-PCT-Anmeldung einsehen, auch zu Anmeldungen, die nicht zu den Portfolios Ihres Unternehmens gehören. Sie können auch beglaubigte Kopien, Rechtsübergänge und die Registrierung von Lizenzen beantragen.

Ihr Unternehmensadministrator kann Ihnen auch die Berechtigung erteilen, die Portfolios Ihres Unternehmens einzusehen, so dass Sie auf Ihre digitalen Akten zugreifen, Anträge und Antworten zu den Anmeldungen einreichen und online mit den Prüfern während einer Live-Rücksprache interagieren können.

Der Bereich **Anmeldungen und Patente** in MyEPO Portfolio macht Ihnen dies leicht, und in dieser Funktionsbeschreibung geben wir Ihnen einen Überblick über seine Funktionsweise.

Bitte beachten Sie, dass Verfahrenshandlungen für selbst vertretene Anmelder derzeit nicht möglich sind. Dies wird in Zukunft möglich sein.

Der Bereich Anmeldungen und Patente von MyEPO Portfolio ersetzt das **alte My-Files-Tool**, das im Juni 2024 außer Betrieb genommen wird.

Wir haben auch einige **"häufig gestellte Fragen" (FAQs)** veröffentlicht, und Sie können sich jederzeit an support@epo.org oder Ihren Key Account Manager wenden, wenn Sie sich unsicher fühlen.

2. Arbeiten mit Ihren Portfolios und Dokumenten

2.1 Zugriff auf Ihre Anmeldeportfolios

Alle Nutzer von MyEPO Portfolio haben Zugriff auf den Bereich **Anmeldungen und Patente**. Sie können öffentliche Informationen über alle veröffentlichten EP-, UP- oder Euro-PCT-Anmeldungen einsehen, auch über Anmeldungen, die nicht zu Ihren Portfolios gehören. Sie können auch beglaubigte Kopien, Rechtsübergänge und die Registrierung von Lizenzen beantragen.

Darüber hinaus können Sie sowohl öffentliche als auch nicht-öffentliche Informationen über die Anmeldungen in den Portfolios Ihres Unternehmens einsehen, aber zunächst muss Ihr Unternehmensadministrator Empfänger einrichten und Berechtigungen wie folgt erteilen:

Als Unternehmensadministrator gehen Sie zunächst in den **Administratorbereich** und beantragen auf der Registerkarte **Mailbox-Empfänger** das Hinzufügen von "Empfängern", für die elektronische Mitteilungen an die Mailbox des Unternehmens gesendet werden können und auf deren Portfolios in MyEPO Portfolio zugegriffen werden kann.

Ein "Empfänger" kann ein europäischer Vertreter, ein Zusammenschluss europäischer Vertreter, ein Rechtsanwalt oder eine selbst vertretene Partei (Anmelder, Inhaber, Einsprechender/Intervenient oder Beschwerdeführer) sein.

Art	Name	Elektronische Zustellung	
Association	Demo IP Attorneys AG	Ja	Entfernen
Applicant	Demo Manufacturing Co. GmbH	Ja	Entfernen
Representative	Robin Demo	Ja	Entfernen

Below the table, there is a section 'Über PCT-Link verknüpfte E-Mail-Adressen' with a sub-section 'E-Mail-Adresse' which currently shows 'Kein PCT-Link beantragt'.

Das EPA prüft jeden Antrag auf Hinzufügung eines Empfängers, was einige Arbeitstage in Anspruch nehmen kann.

Sobald Ihr Antrag bestätigt wurde, erscheinen alle Empfängerportfolios im Bereich **Anmeldungen und Patente**.

Als Unternehmensadministrator können Sie das Portfolio eines Empfängers auswählen und mit der Option **Berechtigungen verwalten** festlegen, welche Benutzer innerhalb Ihres Unternehmens auf das Portfolio zugreifen können.

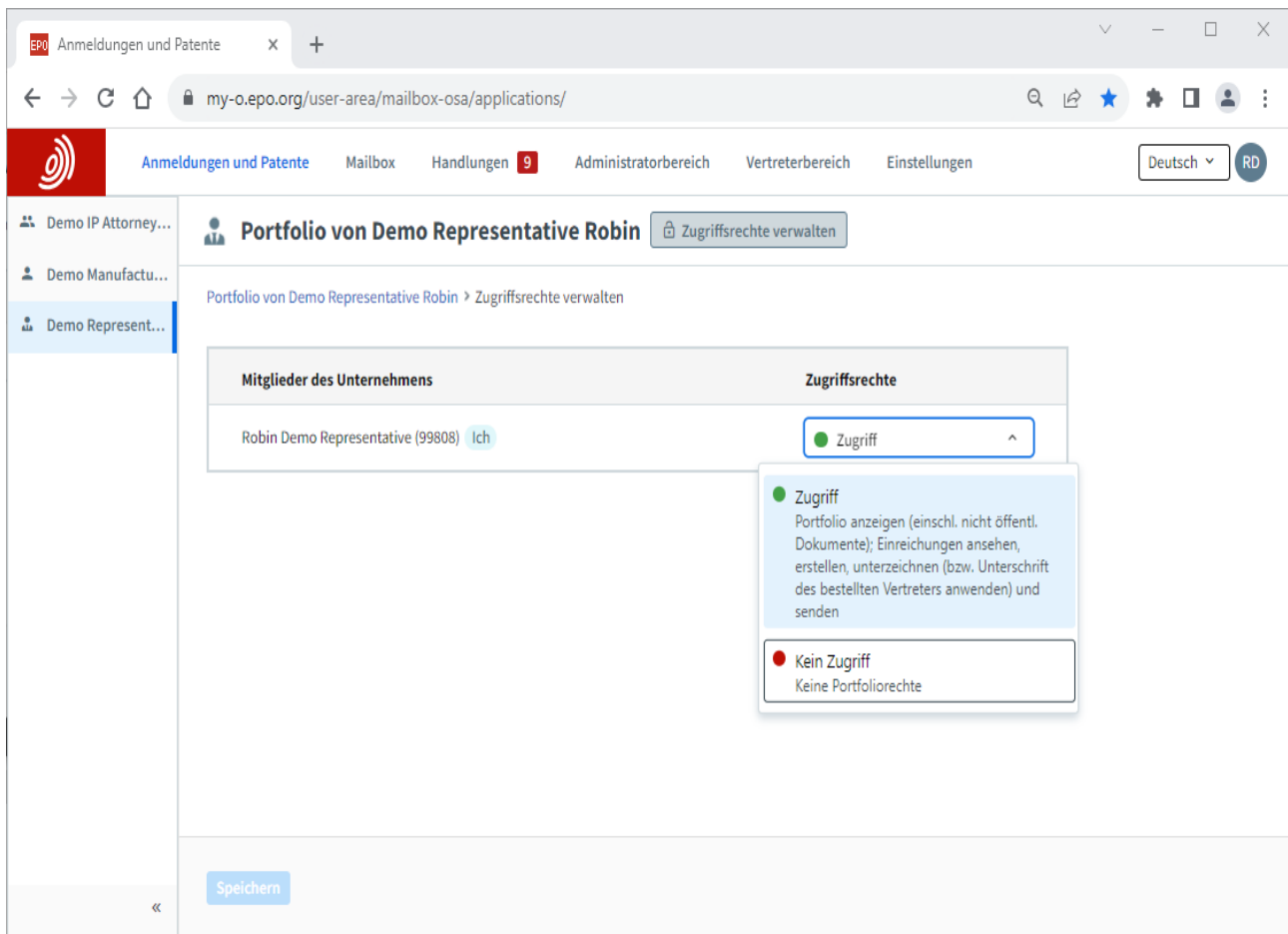

Wenn Sie einem Nutzer "Volle Kontrolle" gewähren, kann dieser

- die Anmeldungen des Vertreters/der Vertreterin bzw. des Zusammenschlusses sehen (einschl. nicht veröffentlichte Anmeldungen).
- Unterlagen für diese Anmeldungen einsehen (einschl. nicht öffentliche Dokumente).
- für die Anmeldungen Verfahrenshandlungen durchführen und Anträge einreichen: Entwürfe für Einreichungen und Gebührenzahlungen, Unterzeichnung und Übermittlung an das EPA. *Bitte beachten Sie, dass einige Handlungen und Anträge für selbst vertretene Anmelder derzeit nicht möglich sind.*

Weitere Informationen über MyEPO Portfolio-Unternehmen und -Benutzer finden Sie in der [Funktionsbeschreibung Verwalten des Benutzerzugriffs in MyEPO Portfolio](#).

2.2 Arbeiten mit Ihren Portfolios

Im Bereich **Anmeldungen und Patente** von MyEPO Portfolio können Sie auf der linken Seite die Nummer einer EP-, UP- oder Euro-PCT-Anmeldung eingeben, um auf öffentliche Informationen zu dieser Anmeldung zuzugreifen, beglaubigte Kopien und Rechtsübergänge zu beantragen und Lizenzen zu registrieren.

Anmeldenummer	Ihr Zeichen	Anmelder	Anmeldetag	Verfahren	IPC-Symbol	PCT-Nummer	PCT-Veröffentlichungsdatum	EP-Veröffentlichungstag
EP16000987.4	Keine Angabe	Demo Manufacturing Co. GmbH	02.05.2016	Search/Examination	H02G 316	Keine Angabe	Keine Angabe	08.11.2017
EP23150456.4	ia-1001-osa	Demo Manufacturing Co. GmbH	26.09.2023	Search/Examination	Keine Angabe	Keine Angabe	Keine Angabe	Keine Angabe

Auf der linken Seite sehen Sie auch die Liste der Anmeldeportfolios Ihres Unternehmens, für die Sie von Ihrem Unternehmensadministrator Zugriff erhalten haben (siehe Abschnitt 2.1). Wenn Sie ein Portfolio auswählen, können Sie die Liste der Anmeldungen in diesem Portfolio einsehen.

Anme...	Anmelder	Anmeldetag	Verfahren	IPC-Symbol	PCT-Nummer	PCT-Veröffentlichungsdatum	EP-Veröffentlichungstag
EP23...	keine Angabe	16.05.2023	Search/Examination	Keine Angabe	Keine Angabe	Keine Angabe	Keine Angabe
EP21201100.1	P 22101EP Demo Manufacturing Co. GmbH	06.10.2021	Search/Examination	Keine Angabe	Keine Angabe	Keine Angabe	Keine Angabe
EP20193078.1	226 637 a/dst Demo Manufacturing Co. GmbH	27.08.2020	Search/Examination	B25J 916	Keine Angabe	Keine Angabe	16.06.2021
EP20193077.3	226 638 a/scho Demo Manufacturing Co. GmbH	27.08.2020	Search/Examination	H01L 23485	Keine Angabe	Keine Angabe	22.09.2021
EP20173873.9	70880PEP Demo Manufacturing Co. GmbH	11.05.2020	Search/Examination	G06F 16532	Keine Angabe	Keine Angabe	02.06.2021
EP16001180.5	M 6415EU - hy Demo Manufacturing Co. GmbH	24.05.2016	Search/Examination	G06F 1750	Keine Angabe	Keine Angabe	30.11.2016
EP16001095.5	E116-tba-EP Demo Manufacturing Co. GmbH	13.05.2016	Search/Examination	F16F 709	Keine Angabe	Keine Angabe	07.12.2016
EP16000987.4	P170142EP00 Demo Manufacturing Co. GmbH	02.05.2016	Search/Examination	H02G 316	Keine Angabe	Keine Angabe	08.11.2017
EP16000873.6	K 5040EU - kl Demo Manufacturing Co. GmbH	18.04.2016	Search/Examination	C12M 112	Keine Angabe	Keine Angabe	25.10.2017

Intelligente Filter verhindern, dass unbefugte Personen nicht-öffentliche Anmeldungen sehen.

Sie können Anmeldungen suchen und filtern und Aktionen für eine oder mehrere Anmeldungen durchführen:

- Informationen über die Anmeldungen in eine CSV-Datei herunterladen, die Sie in Excel öffnen oder in Ihr System für IP-Management hochladen können.
- Verfahrensanträge zu den Anmeldungen einreichen, z. B. eine Änderung der Vertretung. *Bitte beachten Sie, dass diese Handlungen für selbst vertretene Anmelder derzeit nicht möglich sind.*

Weitere Informationen zum Einreichen von Verfahrensanträgen zu Anmeldungen finden Sie in der [Funktionsbeschreibung Einreichung von Verfahrensanträgen](#).

2.3 Arbeiten an einer Anmeldung

Wenn Sie im Bereich **Anmeldungen und Patente** auf eine Anmeldenummer klicken, werden Sie zu einem Bildschirm mit Informationen und Optionen zur Bearbeitung der Anmeldung weitergeleitet.

Unterlagen	Date	Title	Code	Procedure	Public	Pages
Gemeinsamer Bereich	01.12.2023	Communication of amended entries con...	2548	Search/Exam	☑	1
Verfahrenshandlung	20.10.2023	Communication from the Examining Div...	2001	Search/Exam	☑	2
	20.10.2023	Annex to the communication	2906	Search/Exam	☑	9
Fällige Gebühren	28.09.2023	Communication for party to proceeding...	2901	Search/Exam	☑	1
Neue Anfragen	20.09.2023	Transmittal of third party observations t...	2022	Search/Exam	☑	5
	10.09.2023	Observations by third parties	TIPA1	Search/Exam	☑	4
	07.07.2023	Communication about intention to gran...	2004	Search/Exam	☑	5
	07.07.2023	Bibliographic data of the European pate...	2056	Search/Exam	☑	2
	07.07.2023	Annex to the communication about inte...	2906I	Search/Exam	☑	4
	07.07.2023	Intention to grant (signatures)	2035-4	Search/Exam	☑	1
	07.07.2023	Text intended for grant (clean copy)	EDREXFINAL	Search/Exam	☑	35
	07.07.2023	Text intended for grant (version for appr...	EDREX	Search/Exam	☑	35
	22.06.2023	Notification concerning the date of oral ...	2008A	Search/Exam	☑	1
	15.05.2023	Letter accompanying subsequently filed...	1038	Search/Exam	☑	1
	15.05.2023	Written submission in preparation to/du...	ORALLETT	Search/Exam	☑	5
	15.05.2023	Amended description with annotations	DESC-HWA	Search/Exam	☑	14
	15.05.2023	Amended claims with annotations	CLMS-HWA	Search/Exam	☑	5
	15.05.2023	Abstract	ABST	Search/Exam	☑	1
	15.05.2023	Description	DESC	Search/Exam	☑	14

Auf der Registerkarte **Dokumente** können Sie die mit der Anmeldung verbundenen digitalen Dateien einsehen. Intelligente Filter verhindern, dass unbefugte Personen nicht-öffentliche Dokumente sehen. Sie können jedes Dokument auswählen, anzeigen, drucken und herunterladen.

Die Registerkarte **Gemeinsamer Bereich** steht nur Unternehmensmitgliedern zur Verfügung, denen der Unternehmensadministrator Zugriff auf das entsprechende Anmeldeportfolio gewährt hat.

Sie können Dokumente hochladen, überprüfen, bearbeiten und mit Anmerkungen versehen, und zwar gemeinsam mit Prüfern während einer Live-Rücksprache zu europäischen Verfahren. Diese Echtzeit-Interaktion verbessert die Qualität, die Transparenz und die Effizienz.

Weitere Informationen finden Sie in der [Funktionsbeschreibung Gemeinsamer Bereich](#).

Die Registerkarte **Verfahrenshandlungen** steht nur Unternehmensmitgliedern zur Verfügung, denen der Unternehmensadministrator Zugriff auf das entsprechende Anmeldeportfolio gewährt hat.

Sie können diesen Bereich nutzen, um die folgenden Mitteilungen des EPA innerhalb der angegebenen Fristen zu erwidern:

- eine Mitteilung über die Erteilungsabsicht – Regel 71 (3) EPÜ
- eine Mitteilung im Prüfungsverfahren – Artikel 94 (3) EPÜ
- der erweiterte europäische Recherchenbericht – Regel 70a EPÜ
- eine Aufforderung zur Angabe des zu recherchierenden Gegenstands – Regeln 62a und 63 EPÜ

Bitte beachten Sie, dass Verfahrenshandlungen für selbst vertretene Anmelder derzeit nicht möglich sind. Dies wird in Zukunft möglich sein.

Weitere Informationen finden Sie in der [Funktionsbeschreibung Erwidern auf Mitteilungen mit Fristen](#).

Die Registerkarte **Fällige Gebühren** steht nur Unternehmensmitgliedern zur Verfügung, denen der Unternehmensadministrator Zugriff auf das entsprechende Anmeldeportfolio gewährt hat.

Sie können ausstehende Gebühren (EP-Vorerteilung) für die Anmeldung einsehen und die zentrale Gebühreinzahlung nutzen, um sie zu bearbeiten.

Auf der Registerkarte **Neue Anträge** können Sie Änderungen an Ihrer Anmeldung beantragen (z. B. Änderungen der bibliografischen Daten), die das EPA prüfen und bearbeiten soll.

Wenn Ihnen der Unternehmensadministrator keinen Zugriff auf das entsprechende Portfolio gewährt hat, sind nur begrenzte Arten von Anträgen möglich.

Weitere Informationen finden Sie in der [Funktionsbeschreibung Einreichung von Verfahrensanträgen](#).